

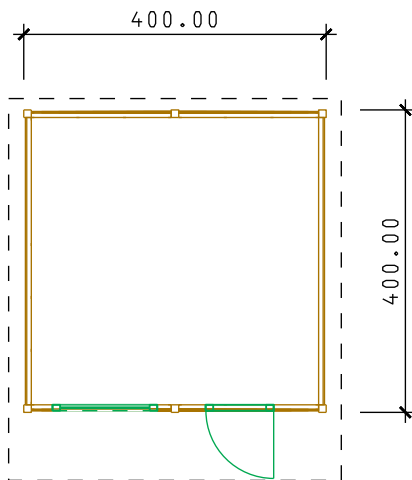

Bauherr:	Stadt Münster				
Bauort:	Kita Maria Aparecida, Münster				
Laubentyp:	Typ 4,00m x 4,00m	Dachneigung:	22,5-Grad	Vordach:	freitragend
Blatt:	Grundriss, Ansichten, Schnitt		Masstab 1 : 100		Masse in cm
Datum:	5.5.2026		Unterschrift Bauherr:		

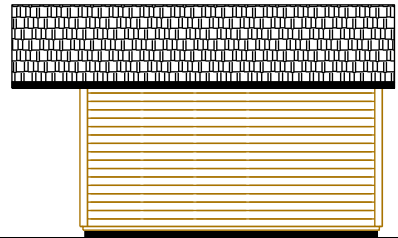
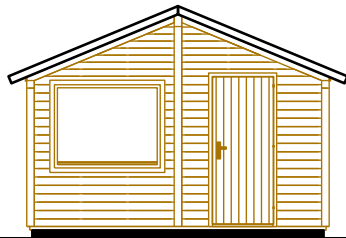

GARTENHAUS
mit Vordach ca. 90cm

Laubenfläche: 16,00qm
Vordachfläche: 4,00qm

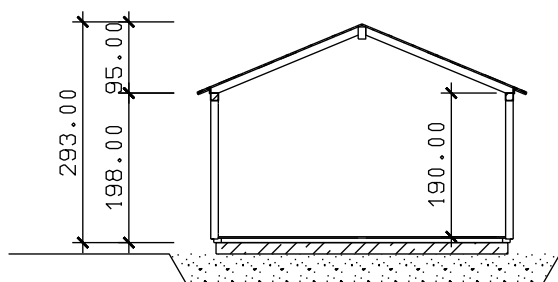

Masse von OK-Fundamentplatte
bis OK-Dachlattung

